

voor het **INSULIT** gamma

**Nieuwe
versie**

**Kleeft aan de onderlaag,
niet aan de muur!**

Lfoam 18

Zelfklevende randstrook

AKOESTISCH EN THERMISCH MET EEN PIRAMIDALE STRUCTUUR

Toepassingen

- insulit Bi+8
- insulit Bi+9
- insulit Bi+20
- insulTop 15
- insulPano HF35

Voordelen

- 50% van het oppervlak is zelfklevend: kleeft aan de onderlaag maar niet aan de muur
- Thermisch en akoestisch
- Heel gemakkelijk te snijden
- In rol, snel en eenvoudig te plaatsen
- Piramidale structuur: gemakkelijk te plooien

Lfoam 18 is een randstrook voor chapes die bestemd is voor de akoestische en/of thermische onderlagen van het insulit-gamma. De randstrook wordt haaks op de verbinding tussen de onderlaag en de muur geplaatst om zijdelingse contacten van de chape te voorkomen.

De Lfoam 18 plooit zich zeer gemakkelijk in een rechte hoek dankzij de piramidale structuur die de uitvoering vergemakkelijkt. De helft van zijn breedte is zelfklevend zodat het horizontale deel perfect aan de onderlaag kleeft. Het verticale deel kleeft niet aan de muur en kan gemakkelijk verwijderd worden na plaatsing van de vloerbekleding.

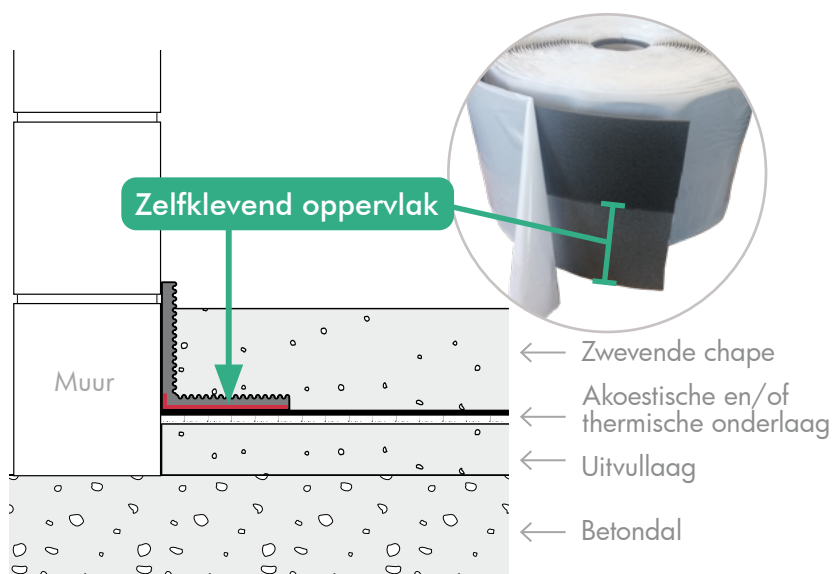

insulco
insulation products

insulco bv • I.Z. Zuid (1) • Rue Buisson aux Loups, 1a • 1400 Nijvel
Tel : 067/41 16 10 • Fax : 067/41 16 16 • insulco@insulco.be
Ondernemingsnummer BE 0405.642.815 – RPR Nijvel
Web : www.insulco.be

Lfoam 18

Plaatsingsprincipe

- Eenmaal de insulit onderlaag is uitgerold op de uitvullaag of op de betondal, deze gelijk met de muur afsnijden.
- Plaats de Lfoam juist voor de chape uit te voeren. Verwijder de beschermfolie en kleef het zelfklevende deel van de Lfoam op de onderlaag. Druk het stevig aan. Het verticale niet zelfklevende deel wordt tegen de muur geplaatst. Verzeker een perfecte afdichting van de uitsnijdingen in de hoeken met behulp van een tape.
- Giet de chape onmiddellijk na de plaatsing van de Lfoam.
- Plaats de vloerbedekking.
- Snij de Lfoam af met een breekmes en verwijder het overtollige aan randstrook die de vloerbedekking overschrijdt.
- Plaats de plint zonder contact met de vloer en voer een soepele voeg uit.

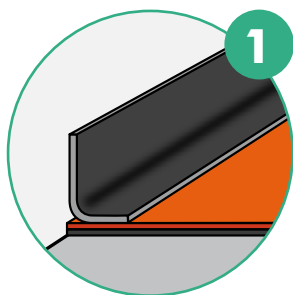

1
Kleef de Lfoam 18 op de onderlaag en trek het niet-zelfklevende deel langs de muren omhoog.

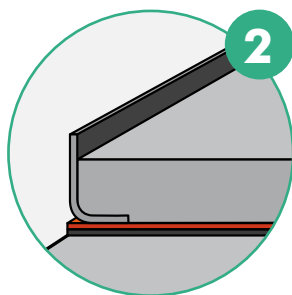

2
Verzeker de dichting van de Lfoam alvorens de chape te gieten.

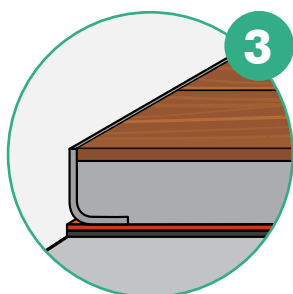

3
Snij het overtollige Lfoam 18 af éénmaal de vloerbedekking is geplaatst.

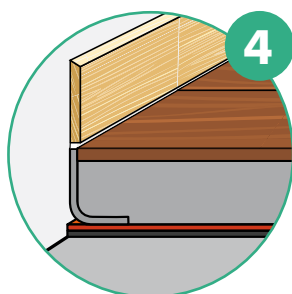

4
Bevestig de plint enkele millimeters boven de vloerbedekking en voer een soepele voeg uit.

Geschikt voor het volledige insulit gamma

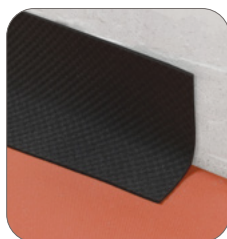

insulit Bi+8



insulit Bi+9

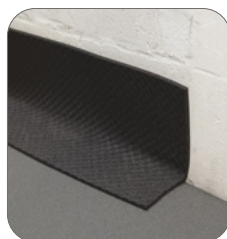

insulit Bi+20

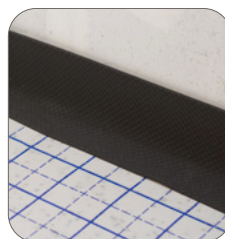

insulPano HF35

insulco bv • I.Z. Zuid (1) • Rue Buisson aux Loups, 1a • 1400 Nijvel
Tel : 067/41 16 10 • Fax : 067/41 16 16 • insulco@insulco.be
Web : www.insulco.be

De vermelde inlichtingen zijn het resultaat van studies en proeven die u ter goeder trouw worden meegedeeld, maar in geen enkel geval een garantie vormen noch onze verantwoordelijkheid engageren, zelfs in geval van schending van de rechten van derden. Wij zijn niet verantwoordelijk voor de plaatsing van de producten. Ed. 09/2022
Ondernemingsnummer: 0405.642.815 - RPR Nijvel



Kleeft aan de onderlaag,
niet aan de muur!

Kenmerken

Materiaal: Vertakt PE schuim met een exclusieve piramidale structuur

Dikte: ±5 mm

Lengte: 50 m

Breedte: 18 cm

Kleur: zwart

Lijm op de helft van de breedte (met beschermfolie)

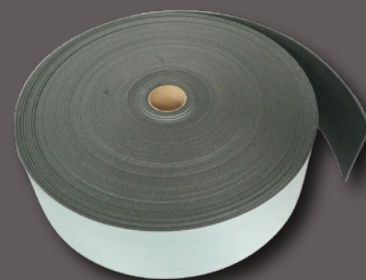
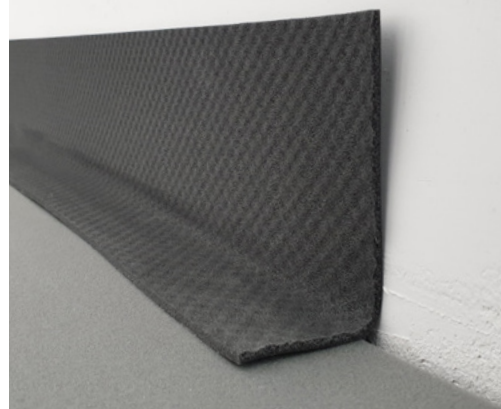

insulco
insulation products